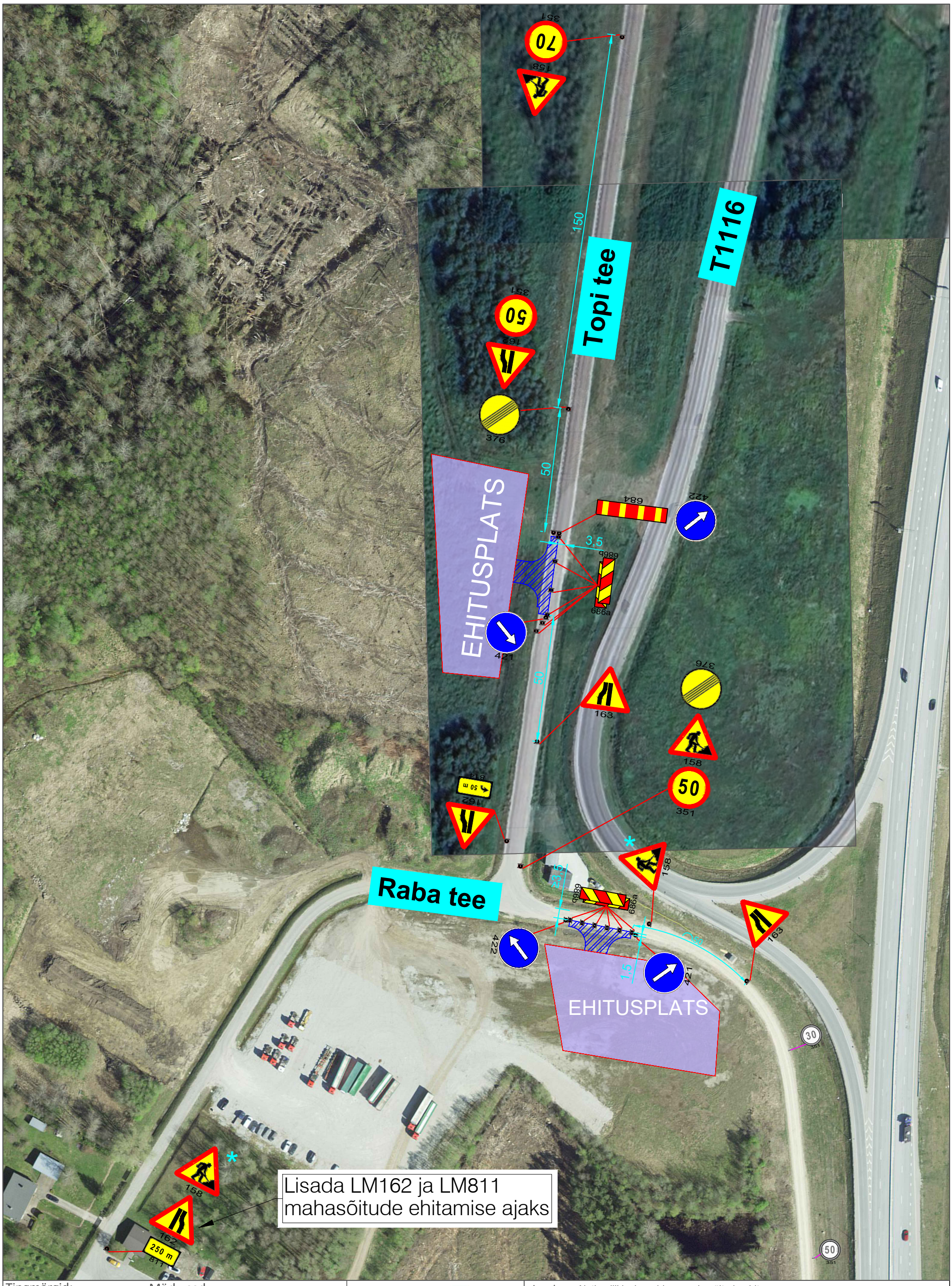

Tingmärgid:

- Projekteeritud ajutine liiklusmärk
- Projekteeritud ajutine liiklusmärk (näidatud üldskeemil)
- Statsionaarne liiklusmärk
- Töötsoon

Märkused:

Töötsooni tähistamisel lähtuda Majandus- ja taristuministri määrusest nr 43 "Nõuded ajutisele liikluskorraldusele".

1. Enne joonisel toodud liikluskorraldusvahendite paigaldamist kooskõlastada joonis kohaliku omavalitsuse liikluskorralduse osakonnaga.
2. Vajadusel lisada objektil täiendavaid liiklusmärke.
3. Teavitada liikluse ümberkorraldustest kohalikke elanikke, ettevõtteid ja asutusi keda sulgemine või tööde teostamine mõjutab.
4. **Avatud kaevik piirata piirdeaiaga.**
5. **Kasutada koos üldskeemiga.**
6. **Asfalteerimistööde ajal võidakse rakendada reguleerijaid.**

RPE liikluskorraldus OÜ
Reg.kood: 14723009
Ranna tee 13, Tabasalu 76901, Harjumaa
Tel. +372 646 1616
info@rpe.ee

Kontrollis	V.Lokko 193417
Koostas	J.Tulinova
	30.10.2025

Joonis	Ajutine liikluskorraldus - mahasõitude ehitus
Projekt	Rail Baltica V etapi ehitustööd
Asukoht	Raba tee; Topi tee, Soodevahe küla, Harju maakond
Tellija	AS TREF Nord

Märkused:	Aluskaart	Töö nr:	Joonise nr:
	Maa-amet	20513	1